BiSoWe
Bildungs- und
Sozialwerk Südwest

Social-Media-Seminar
Für Einsteiger:innen



Social Media praxisnah lernen, gemeinsam Heidelberg erleben.

Für Ihren erfolgreichen Start in Instagram mit Canva und CapCut.

Die Eckdaten

- Für Mitglieder des BBW - Beamtenbund Tarifunion
- Ort: Heidelberg
- Termin: 20.01.27, 10-18 Uhr und 21.01.27, 9-17 Uhr inkl. Mittagspause
- Referentin: Maxi Schröder
- 15 Teilnahmeplätze
- Anmeldeschluss: 06.12.2026
- Preis: 450 Euro - **all inclusive, EZ**

Was Sie am Ende können

- Die Grundfunktionen von Instagram sicher nutzen
- Ein eigenes Canva-Template gestalten und als Post veröffentlichen
- Ein kurzes Handyvideo in CapCut schneiden und als Reel veröffentlichen
- **Guten Content kreieren**

Special am Mittwochabend

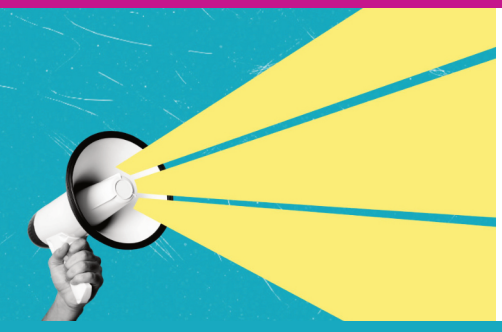

Stadtführung in Heidelberg mit Nachtwächter und anschließender Einkehr im Restaurant „Urban Kitchen“.

Voraussetzungen

- Eigenes Smartphone mit installiertem Instagram, Canva und CapCut
- Eigener Instagram-Account (oder ein für das Seminar angelegter Test-Account)
- Neugier - keine Vorkenntnisse erforderlich

Für weitere Informationen sowie für eine Anmeldung, melden Sie sich hier:

info@bisowe.de

